*** F O T O K O R T ***

FAKf-0534.00001 Type: Positiv s/kv m. sølv

MOTIV: Familie, gruppe6,

Kommune:	Sykkylven	Datering:	1910-1910
Distrikt:		Format:	15.0x10.0cm
Adresse:	Andestad	Tilstand:	Bra
Gnr.:	10.001	Klausul:	Ingen
		Reg.:	12.02.2002 MHU

Fotograf:	Ukjend		
Eigar:	Andestad, Leif	Bonde/industriarbeidar	f.1929
Informant:	Andestad, Leif	Bonde/industriarbeidar	f.1929

Lars Petter Martinus Olsen Andestad var bonde på Andestad, gnr. 10.001. Ved sida av dreiv han bygningsarbeid og skar is i Andestadvatnet, som vart selt til Ålesund. Vart elles nytta til "sårdoktor". 01. Lars Olaus Andestad (f.1905-d.1984), 02. Olava Andestad Hamrebø (f.1908), 03. Klara Homlong, 04. Olga Andestad, Aure (f.1895-d.1949), 05. Johanne Marie Eidem Andestad (f.1868-d.1949), 06. Lars Petter Olsen Andestad (f.1844-d.1925). (Lokal registrering: Leif Johan Andestad: 03.12.2001.)

*** F O T O K O R T ***

FAKf-0534.00002 Type: Positiv s/kv m. sølv

MOTIV: Tun, bygningar,

Kommune:	Sykkylven	Datering:	1949-1949
Distrikt:		Format:	10.0x15.0cm
Adresse:	Andestad	Tilstand:	Bra
Gnr.:	10.001	Klausul:	Ingen
		Reg.:	12.02.2002 MHU

Fotograf:	Ukjend		
Eigar:	Andestad, Leif	Bonde/industriarbeidar	f.1929
Informant:	Andestad, Leif	Bonde/industriarbeidar	f.1929

Det blei dyrka ein del bringebær på garden i 1940-åra. Den store elva som delte garden i to la Leif Andestad i røyr slik at jorda vart i eitt stykke. Arbeidet vart ferdig i 1985. (Lokal registrering: Leif Johan Andestad: 03.12.2001.)

*** F O T O K O R T ***

FAKf-0534.00003 Type: Positiv s/kv m. sølv

MOTIV: Barn, gruppeU4, jenter, gut,

Kommune:	Sykkylven	Datering:	1937-1937
Distrikt:		Format:	9.0 x16.0cm
Adresse:	Andestad	Tilstand:	Bra
Gnr.:	10.001	Klausul:	Ingen
		Reg.:	12.02.2002 MHU

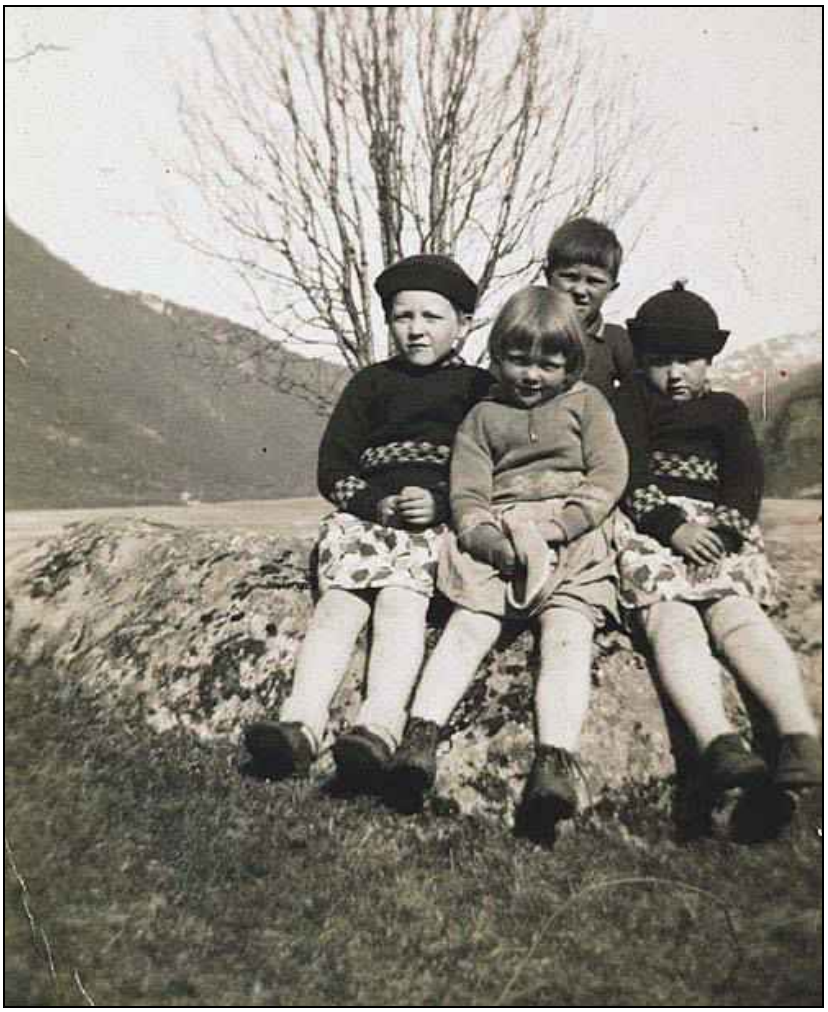

Fotograf:	Jensen, Arne	Industriarbeidar	f.1920
Eigar:	Andestad, Leif	Bonde/industriarbeidar	f.1929
Informant:	Andestad, Leif	Bonde/industriarbeidar	f.1929

Biletet er teke om våren. Vi sit på den store steinen i Knutgarden. Kjellaug synest visst det er litt skummelt å verte fotografert. Frå venstre: Malmfrid Andestad Sandvik (f.1929), Judith Andestad (f.1931-d.1988) , og Kjellaug Andestad Reite (f.1931.). Bak: Leif Andestad (f.1929). (Lokal registrering: Leif Johan Andestad: 03.12.2001.)

*** F O T O K O R T ***

FAKf-0534.00004 Type: Positiv s/kv m. sølv

MOTIV: Familie, gruppeU6,

Kommune:	Sykkylven	Datering:	1936-1937
Distrikt:		Format:	6.0 x9.0 cm
Adresse:	Andestad	Tilstand:	Nokså bra
Gnr.:	10.001	Klausul:	Ingen
		Reg.:	12.02.2002 MHU

Fotograf:	Jensen, Arne	Industriarbeidar	f.1920
Eigar:	Andestad, Leif	Bonde/industriarbeidar	f.1929
Informant:	Andestad, Leif	Bonde/industriarbeidar	f.1929

Biletet er teket ved huset i Jacobgarden Gnr.10.001. Det er om våren, men isen ligg enno på Andestadvatnet. 01. Leif Andestad (f.1929), 02. Judith Andestad (f.1931-d.1988), 03.Lina Aure Amdam, 04. Johanne Marie Eidem Andestad (f.1868-d.1949), 05. Petra Eidem Andestad (f.1900-d.1983), 06. Lars Andestad (f.1905-d.1984.) (Lokal registrering: Leif Johan Andestad: 03.12.2001.)

*** F O T O K O R T ***

FAKf-0534.00005 Type: Positiv s/kv m. sølv

MOTIV: Hesjar, kvinne, barnevogn,

Kommune:	Sykkylven	Datering:	1957-1957
Distrikt:		Format:	7.0 x10.0cm
Adresse:	Andestad	Tilstand:	bra
Gnr.:	10.001	Klausul:	Ingen
		Reg.:	12.02.2002 MHU

Fotograf:	Ukjend		
Eigar:	Andestad, Leif	Bonde/industriarbeidar	f.1929
Informant:	Andestad, Leif	Bonde/industriarbeidar	f.1929

Det er sommaren 1957. Det var ein våt sommar så alt høyet måtte hesjast. Det er på garden Jakobsgarden gnr. 10.001. På bildet er det Oddlaug Andestad (f.1930) som er ute og trillar Leidulf Perry Andestad (f.1957) i barnevogna. (Lokal registrering: Leif Johan Andestad: 03.12.2001.)

*** F O T O K O R T ***

FAKf-0534.00006 Type: Positiv s/kv m. sølv

MOTIV: PortrettU, mann, hund, katt,

Kommune: Sykkylven
Distrikt:
Adresse: Andestad
Gnr.: 10.001

Datering: 1957-1957
Format: 7.0 x10.0cm
Tilstand: Nokså bra
Klausul: Ingen
Reg.: 12.02.2002 MHU

Fotograf: Ukjend
Eigar: Andestad, Leif Bonde/industriarbeidar f.1929
Informant: Andestad, Leif Bonde/industriarbeidar f.1929

Leif Andestad saman med hunden Karro og katten Kissi. Bildet er tatt ved låveveggen, og det er laga hol i veggen for at katten kan få kome seg inn. (Lokal registrering: Leif Johan Andestad: 03.12.2001.)

*** F O T O K O R T ***

FAKf-0534.00007 Type: Positiv s/kv m. sølv

MOTIV: Sykkeltur, gruppeU5, mann, kvinnr,

Kommune:	Sykkylven	Datering:	1949-1949
Distrikt:	Aurdal	Format:	7.0 x10.0cm
Adresse:	Fjellsetra	Tilstand:	Bra
Gnr.:		Klausul:	Ingen
		Reg.:	12.02.2002 MHU

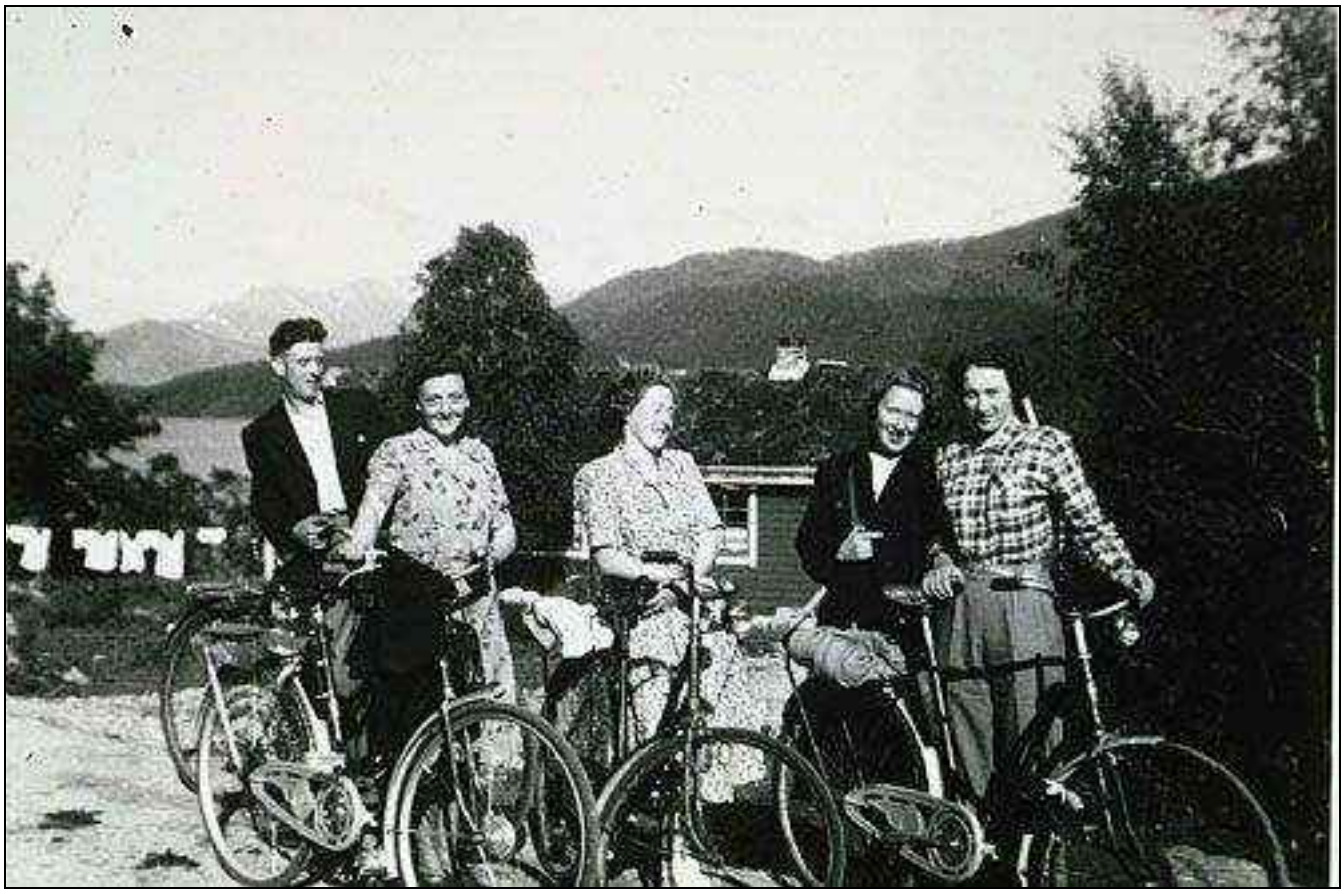

Fotograf:	Ukjend		
Eigar:	Andestad, Leif	Bonde/industriarbeidar	f.1929
Informant:	Andestad, Leif	Bonde/industriarbeidar	f.1929

Om sommaren var det vanleg å sykle rundt bygda på sundagane. Ein tur på fem mil. Turen gjekk opp Fasteindalen og ned att gjenom Velledalen. Bildet er teke på Fjellsætra. Frå venstre: Jens Andestad (f.1907-d.1988), Olava Andestad Tomren (f.1909), Judith Andestad (f.1931-d.1988), Hallgjerd Lyngstad (f.1930), og Solveig Kjerstad (f.1930). (Lokal registrering: Leif Johan Andestad: 03.12.2001.)

*** F O T O K O R T ***

FAKf-0534.00008 Type: Positiv s/kv m. sølv

MOTIV: GruppeU3, nne, gut, jente, bygning,

Kommune:	Sykkylven	Datering:	1939-1939
Distrikt:	Aurdal	Format:	7.0 x10.0cm
Adresse:	Andestad	Tilstand:	Nokså bra
Gnr.:	10.001	Klausul:	Ingen
		Reg.:	12.02.2002 MHU

Fotograf:	Jensen, Arne	Industriarbeidar	f.1920
Eigar:	Andestad, Leif	Bonde/industriarbeidar	f.1929
Informant:	Andestad, Leif	Bonde/industriarbeidar	f.1929

Biletet er tatt om våren med gamleløa i bakgrunnen. Til høgre ser vi husa i Pegarden, og på vatnet ligg endå isen, men i Andestranda er snøen stort sett reist. 01. Leif Johan Andestad (f.1929), 02. Lina Aure Amdam, 03. Judith Perdy Andestad (f.1931-d.1988). (Lokal registrering: Leif Johan Andestad: 03.12.2001.)

*** F O T O K O R T ***

FAKf-0534.00009 Type: Positiv s/kv m. sølv

MOTIV: PortrettU2, kvinne, mann, bygningar,

Kommune:	Sykkylven	Datering:	1940-1940
Distrikt:	Aurdal	Format:	6.0 x9.0 cm
Adresse:	Andestad	Tilstand:	Bra
Gnr.:	10.001	Klausul:	Ingen
		Reg.:	12.02.2002 MHU

Fotograf:	Ukjend		
Eigar:	Andestad, Leif	Bonde/industriarbeidar	f.1929
Informant:	Andestad, Leif	Bonde/industriarbeidar	f.1929

Personane er: Petra Eidem Andestad (f.1900-d.1983), Lars Olaus Andestad (f.1905-d.1984.) Biletet viser tunet i Jakobgarden. Ved løeveggen står snøplogen som vart dregen av hesten. (Lokal registrering: Leif Johan Andestad: 03.12.2001.)

*** F O T O K O R T ***

FAKf-0534.00010 Type: Positiv s/kv m. sølv

MOTIV: PortrettU, mann, sykkel, punktering,

Kommune:	Sykkylven	Datering:	1945-1945
Distrikt:	Aurdal	Format:	6.0 x9.0 cm
Adresse:	Andestad	Tilstand:	Bra
Gnr.:	10.001	Klausul:	Ingen
		Reg.:	12.02.2002 MHU

Fotograf:	Ukjend		
Eigar:	Andestad, Leif	Bonde/industriarbeidar	f.1929
Informant:	Andestad, Leif	Bonde/industriarbeidar	f.1929

Under krigen var det dårleg med kvaliteten på syklane, så det var ofte reparasjonar. Her er det punktering. (Lokal registrering: Leif Johan Andestad: 03.12.2001.)

*** F O T O K O R T ***

FAKf-0534.00011 Type: Positiv s/kv m. sølv

MOTIV: Plantefelt, mann, landskap,

Kommune: Sykkylven
Distrikt: Aurdal
Adresse: Andestad
Gnr.: 10.001

Datering: 1950-1950
Format: 9.0 x6.0 cm
Tilstand: Bra
Klausul: Ingen
Reg.: 12.02.2002 MHU

Fotograf: Ukjend
Eigar: Andestad, Leif Bonde/industriarbeidar f.1929
Informant: Andestad, Leif Bonde/industriarbeidar f.1929

På bildet ser vi Lars Andestad (f.1905-d.1984) i eit plantefelt som vart planta i 1942. (Lokal registrering: Leif Johan Andestad: 03.12.2001.)

*** F O T O K O R T ***

FAKf-0534.00012 Type: Positiv s/kv m. sølv

MOTIV: Barn, hund, tun, våningshus,

Kommune: Sykkylven
Distrikt: Aurdal
Adresse: Andestad
Gnr.: 10.001

Datering: 1930-1930
Format: 7.0 x5.5 cm
Tilstand: Dårleg
Klausul: Ingen
Reg.: 12.02.2002 MHU

Fotograf: Ukjend
Eigar: Andestad, Leif Bonde/industriarbeidar f.1929
Informant: Andestad, Leif Bonde/industriarbeidar f.1929

Dette er Leif Johan Andestad på ett års dagen saman med hunden Storm. Putene og stolen kunne synast fram på 70-årsdagen til Leif. Biletet er tatt i tunet i Jakobgarden, der Leif voks opp og budde. Han bygde på det gamle våningshuset, og seinare bygde han nytt våningshus, stort hønsehus og reiskapshus. (Lokal registrering: Leif Johan Andestad 03.12.2001.)

*** F O T O K O R T ***

FAKf-0534.00013 Type: Positiv s/kv m. sølv

MOTIV: Kyr, vassing, sommarfjøs, kyr,

Kommune:	Sykkylven	Datering:	1947-1947
Distrikt:	Aurdal	Format:	5.5 x8.0 cm
Adresse:	Andestad	Tilstand:	Nokså bra
Gnr.:	10.001	Klausul:	Ingen
		Reg.:	12.02.2002 MHU

Fotograf:	Eidem, Per	Bonde	f.1929
Eigar:	Andestad, Leif	Bonde/industriarbeidar	f.1929
Informant:	Andestad, Leif	Bonde/industriarbeidar	f.1929

Vi er ved sommarfjøsane på Andestad. Det var ein varm sommar, så kyrne likte å vasse ut i vatnet for å få litt avkjøling. Det er Leif Anderstad som held kyra i øyra. I bakgrunnen ser vi sommarfjøsen til Rasmusgarden 10-002. (Lokal registrering: Leif Johan Andestad 03.12.2001.)

*** F O T O K O R T ***

FAKf-0534.00014 Type: Positiv s/kv m. sølv

MOTIV: Påske, seter, kjellarmur, gruppeU5, hundar,

Kommune:	Sykkylven	Datering:	1950-1950
Distrikt:	Aurdal	Format:	6.0 x9.0 cm
Adresse:	Andestad	Tilstand:	Nokså bra
Gnr.:	10.001	Klausul:	Ingen
		Reg.:	12.02.2002 MHU

Fotograf:	Ukjend		
Eigar:	Andestad, Leif	Bonde/industriarbeidar	f.1929
Informant:	Andestad, Leif	Bonde/industriarbeidar	f.1929

Biletet er teke i påska ved kjellarmuren til selet på Andestadsætra, det einaste som stod att av sela. Det tilhøyrde Rasmusgarden. Hundane måtte vere med på tur. Frå venstre: Leif Johan Andestad (f.1929), NN, Malmfrid Andestad Sandvik (f.1929), Kjellaug Andestad Reite (f.1931), Ansgar Reite (f.1930). (Lokal registrering: Leif Johan Andestad 03.12.2001.)

*** F O T O K O R T ***

FAKf-0534.00015 Type: Positiv s/kv m. sølv

MOTIV: Slåttonn, høyonn, hest, vogn, menn, kvinne,

Kommune:	Sykkylven	Datering:	1950-1950
Distrikt:	Aurdal	Format:	6.0 x9.0 cm
Adresse:	Andestad	Tilstand:	Bra
Gnr.:	10.001	Klausul:	Ingen
		Reg.:	12.02.2002 MHU

Fotograf:	Ukjend		
Eigar:	Andestad, Leif	Bonde/industriarbeidar	f.1929
Informant:	Andestad, Leif	Bonde/industriarbeidar	f.1929

Det er høyberging i Jakobgaden, og hesten Andi dreg lasset. Høyet vart anten turka på marka eller i hes, men lasset måtte trakkast for å få med mest mogleg. 01. Leif Johan Andestad (f.1929), 02. Petra Eidem Andestad (f.1900-d.1983), Lars Andestad (f.1905-1984). (Lokal registrering: Leif Johan Andestad 03.12.2001.)

*** F O T O K O R T ***

FAKf-0534.00016 Type: Positiv s/kv m. sølv

MOTIV: Kyllingar, eggproduksjon,

Kommune:	Sykkylven	Datering:	1952-1952
Distrikt:	Aurdal	Format:	6.0 x9.0 cm
Adresse:	Andestad	Tilstand:	Bra
Gnr.:	10.001	Klausul:	Ingen
		Reg.:	12.02.2002 MHU

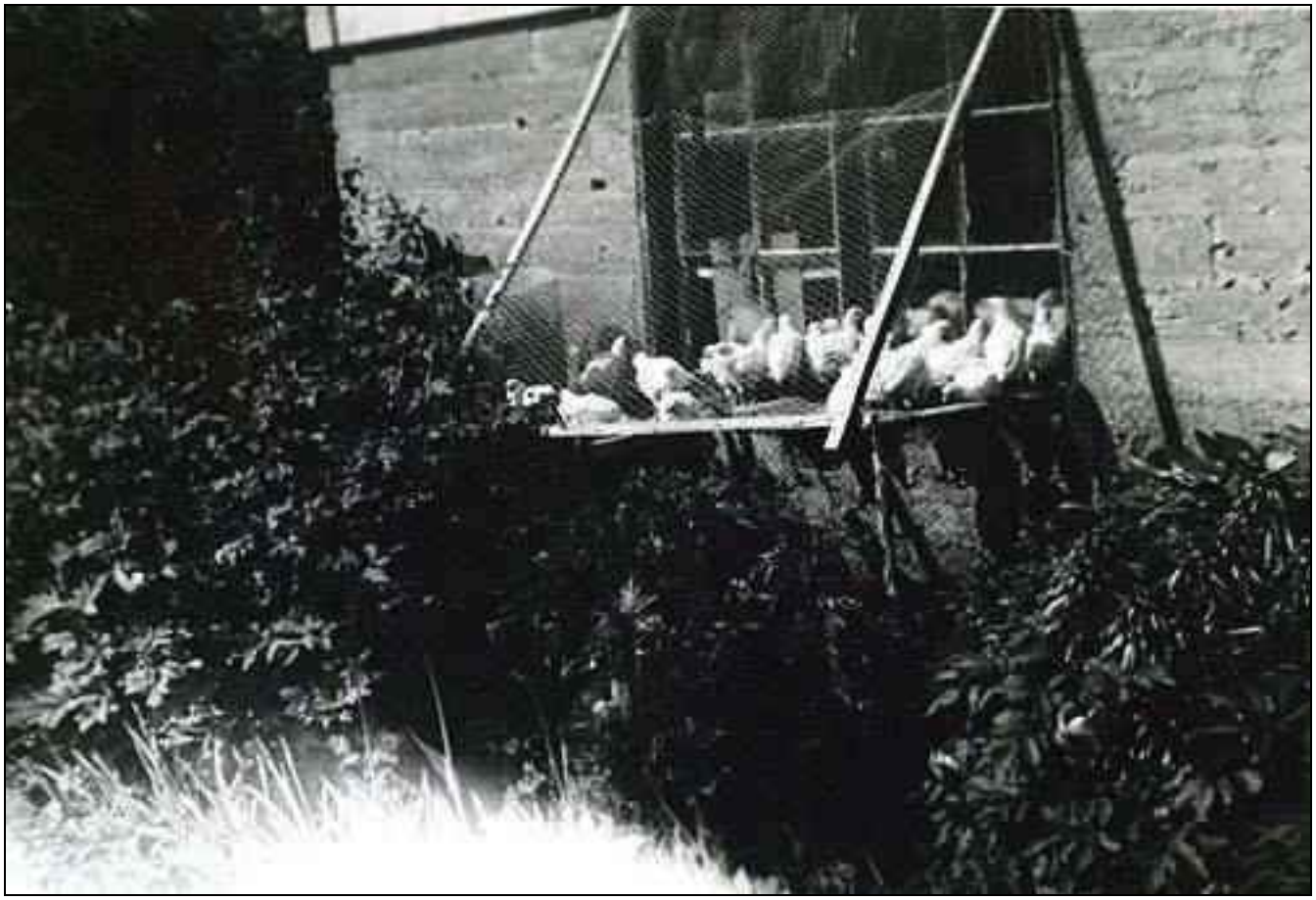

Fotograf:	Ukjend		
Eigar:	Andestad, Leif	Bonde/industriarbeidar	f.1929
Informant:	Andestad, Leif	Bonde/industriarbeidar	f.1929

Dette er den fyrste start på eggproduksjon i Jakobgarden. Dei fyrste kyllingane vart fora i kjellaren. (Lokal registrering: Leif Johan Andestad 03.12.2001.)

*** F O T O K O R T ***

FAKf-0534.00017 Type: Positiv s/kv m. sølv

MOTIV: Skiløpar, snøvinter, løetak,

Kommune:	Sykkylven	Datering:	1952-1952
Distrikt:	Aurdal	Format:	9.0 x6.0 cm
Adresse:	Andestad	Tilstand:	Bra
Gnr.:	10.001	Klausul:	Ingen
		Reg.:	12.02.2002 MHU

Fotograf:	Andestad, Leif	Bonde/industriarbeidar	f.1929
Eigar:	Andestad, Leif	Bonde/industriarbeidar	f.1929
Informant:	Andestad, Leif	Bonde/industriarbeidar	f.1929

Det var mykje snø i 1952, så ein kunne gå rett inn på løetaket på ski. Her er Lars Andestad på ski. (Lokal registrering: Leif Johan Andestad 03.12.2001.)

*** F O T O K O R T ***

FAKf-0534.00018 Type: Positiv s/kv m. sølv

MOTIV: Dyr, storokse, mann, kvinne,

Kommune:	Sykkylven	Datering:	1940-1940
Distrikt:	Aurdal	Format:	6.0 x9.0 cm
Adresse:	Andestad	Tilstand:	Bra
Gnr.:	10.001	Klausul:	Ingen
		Reg.:	12.02.2002 MHU

Fotograf:	Andestad, Leif	Bonde/industriarbeidar f.1929
Eigar:	Andestad, Leif	Bonde/industriarbeidar f.1929
Informant:	Andestad, Leif	Bonde/industriarbeidar f.1929

I mange år var det vanleg at bøndene i krinsen hadde lagsokse til kyrne, og at det gjekk på omgang å fø han om vinteren. Her er han ute på tunet i Jakobsgarden. Lars Andestad (f.1905-d.1984) til venstre, og Petra Andestad (f.1900-d.1983). (Lokal registrering Leif Johan Andestad: 03.12.2001.)

*** F O T O K O R T ***

FAKf-0534.00019 Type: Positiv s/kv m. sølv

MOTIV: GruppeU5, menn, arbeidsgjeng, møbelproduksjon,

Kommune:	Sykkylven	Datering:	1940-1940
Distrikt:	Grebstad	Format:	6.0 x8.0 cm
Adresse:	Grebstad	Tilstand:	Bra
Gnr.:	7.000	Klausul:	Ingen
		Reg.:	12.02.2002 MHU

Fotograf:	Andestad, Leif	Bonde/industriarbeidar	f.1929
Eigar:	Andestad, Leif	Bonde/industriarbeidar	f.1929
Informant:	Andestad, Leif	Bonde/industriarbeidar	f.1929

Osvald Haddal dreiv møbelproduksjon i kjellaren sin på Grebstad. Her er arbeidsgjengen samla i ein pause utanfor huset. Frå venstre: Peter Bjørlykke, Lars Andestad (f.1905-d.1984), Petter Grebstad, Peder Eidem, NN. (Lokal registrering: Leif Johan Andestad 03.12.2001.)

*** F O T O K O R T ***

FAKf-0534.00020 Type: Positiv s/kv m. sølv

MOTIV: Hest, premiehest, mann,

Kommune: Sykkylven
Distrikt: Grebstad
Adresse: Grebstad
Gnr.: 7.000

Datering: 1940-1940
Format: 6.5 x11.0cm
Tilstand: Bra
Klausul: Ingen
Reg.: 12.02.2002 MHU

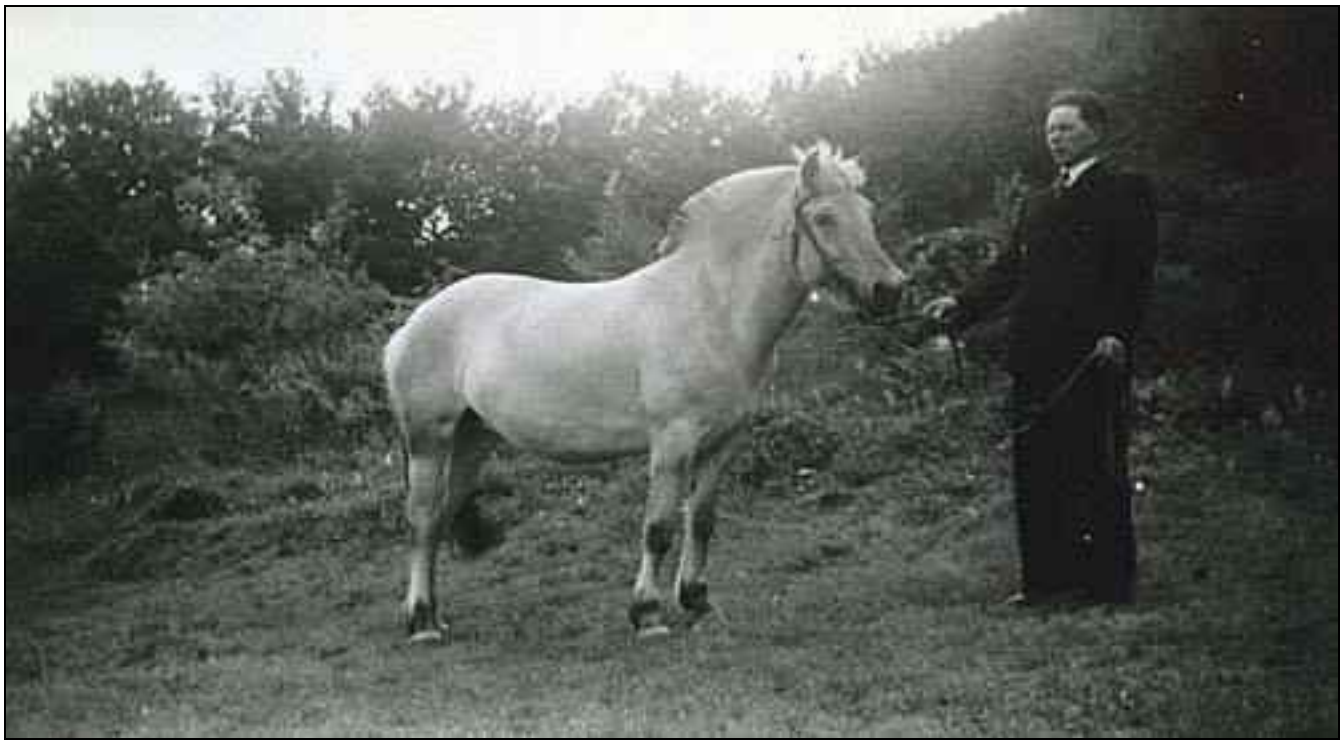

Fotograf: Andestad, Leif Bonde/industriarbeidar f.1929
Eigar: Andestad, Leif Bonde/industriarbeidar f.1929
Informant: Andestad, Leif Bonde/industriarbeidar f.1929

Vi ser her merra Andi, som hadde 2. premie. Lars Andestad dreiv mykje med hest og hadde mange som fekk høge premiar. Ved hesten: Lars Andestad (f.1905-d.1984). (Lokal registrering: Leif Johan Andestad 03.12.2001.)

*** F O T O K O R T ***

FAKf-0535.00001 Type: Positiv s/kv m. sølv

MOTIV: GruppeU3, menn, kvinne, utvandrar, fiskar,Fiske,

Kommune: Sykkylven
Distrikt: Sykkylven
Adresse:
Gnr.:

Datering: 1940-1940
Format: 6.5 x9.0 cm
Tilstand: Bra
Klausul: Ingen
Reg.: 12.02.2002 MHU

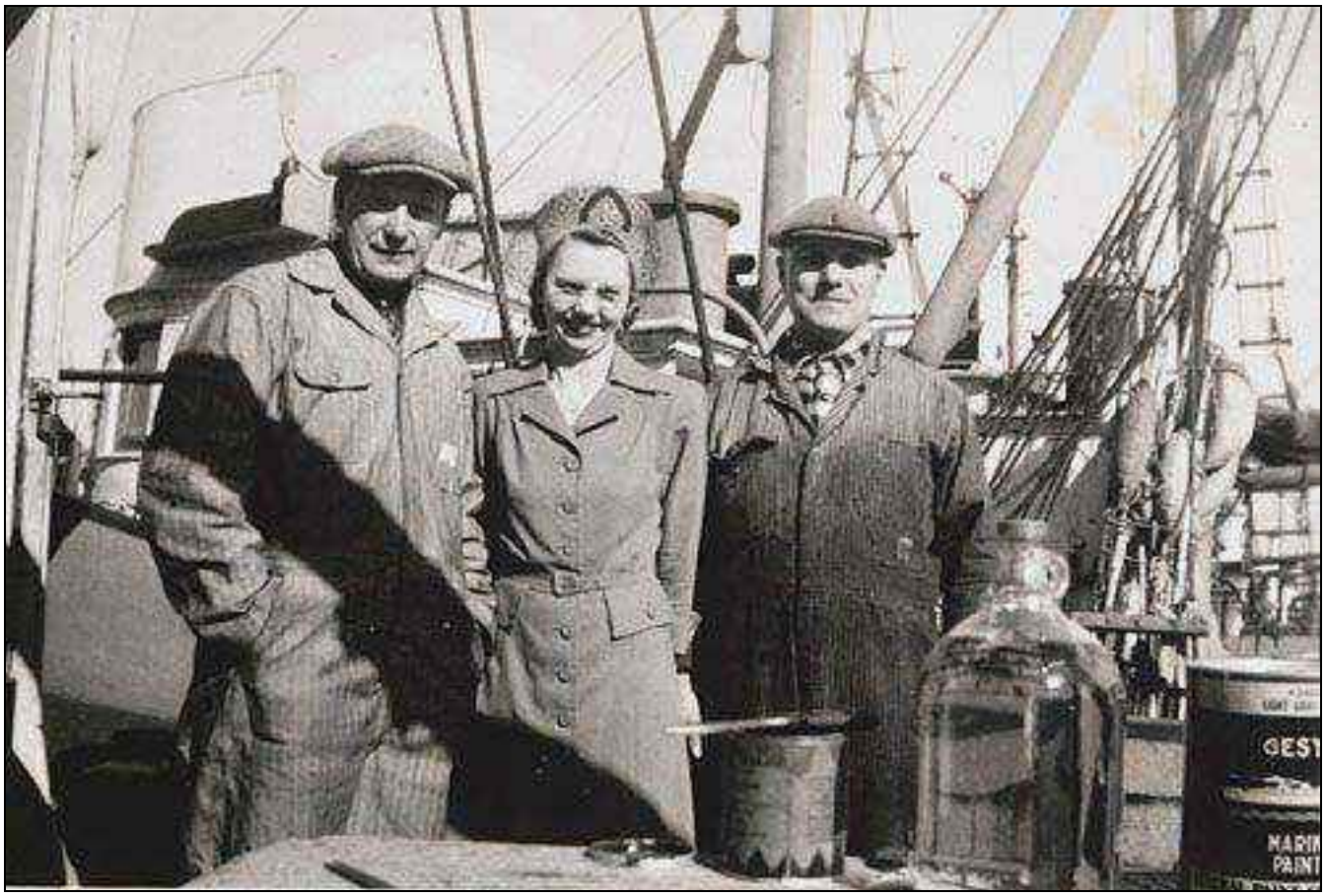

Fotograf: Ukjend
Eigar: Andestad, Oddlaug — Butikk, husmor, pensj. f.1930
Informant: Andestad, Oddlaug — Butikk, husmor, pensj. f.1930

Biletet her er frå Canada, det er Iver Hjelle (f.1900) på Hjellane. Iver utvandra til USA i 1924, han var fiskar. Her saman med sin svoger. Frå venstre ser vi Ivers kone Isabel, som er av norsk slekt. Ludvik Akslen frå Emblem, gift med Ivers søster, Karen Marie f. Hjelle, utvandra til USA i 1911. (Lokal registrering: Oddlaug Andestad 27.12.2001.)

*** F O T O K O R T ***

FAKf-0535.00002 Type: Positiv s/kv m. sølv

MOTIV: 17.mai, barn, jenter, flagg, frukhage, dokker,

Kommune: Sykkylven
Distrikt: Ramstad
Adresse: Ramstadsjøen
Gnr.:

Datering: 1948-1948
Format: 6.5 x11.0cm
Tilstand: Bra
Klausul: Ingen
Reg.: 12.02.2002 MHU

Fotograf: Ukjend
Eigar: Andestad, Oddlaug Butikk, husmor, pensj. f.1930
Informant: Andestad, Oddlaug Butikk, husmor, pensj. f.1930

Dette er 17. mai i Ramstaddal, i frukthagen til Oskar Løset. Bak ser vi over til Ørskog, til høgre Hesthammaren. Frå venstre Berit Kalvøy (f.1943), Oddvar Løseth (f.1937.), handelsmann i Ramstaddal. Norunn Løseth (f.1940). Begge damene med dokker.(Lokal registrering: Oddlaug Andestad 27.12.2001)

*** F O T O K O R T ***

FAKf-0535.00003 Type: Positiv s/kv m. sølv

MOTIV: Bil, mann, tobakkspipe,

Kommune:	Sykkylven	Datering:	1948-1948
Distrikt:	Fauske	Format:	6.5 x8.5 cm
Adresse:	Hjellane	Tilstand:	Nokså bra
Gnr.:	5.001	Klausul:	Ingen
		Reg.:	12.02.2002 MHU

Fotograf:	Overå, Kåre	Oppsynsmann, pensj.	f.1926
Eigar:	Andestad, Oddlaug	Butikk, husmor, pensj.	f.1930
Informant:	Andestad, Oddlaug	Butikk, husmor, pensj.	f.1930

På bildet her ser du Bastian Roald (f.1927). Han var bakar og dreiv kafé. Her har han teke turen på Hjellane og motoren får ettersyn. Tobakkspipa er på plass. Det er sikkert første gong det var bil oppe på Hjellane. (Lokal registrering: Oddlaug Andestad 27.12.2001)

*** F O T O K O R T ***

FAKf-0535.00004 Type: Positiv s/kv m. sølv

MOTIV: PortrettU2, kvinne, mann.

Kommune:	Sykkylven	Datering:	1948-1948
Distrikt:	Fauske	Format:	6.0 x8.5 cm
Adresse:	Hjellane	Tilstand:	Nokså bra
Gnr.:	5.001	Klausul:	Ingen
		Reg.:	12.02.2002 MHU

Fotograf:	Larsen, Aksel	Farm, båtbyggeri, handel
Eigar:	Andestad, Oddlaug	Butikk, husmor, pensj. f.1930
Informant:	Andestad, Oddlaug	Butikk, husmor, pensj. f.1930

Her er Olav og Bertha Overå på besøk på Hjellane, Olav (f.1922), Bertha (f.1925). Til venstre er det gamle brynnhuset, til høgre dei store steinhellene som dei fann under jordbryting. Bak på toppen ligg Høgreset. (Lokal registrering: Oddlaug Andestad 27.12.2001)

*** F O T O K O R T ***

FAKf-0535.00005 Type: Positiv s/kv m. sølv

MOTIV: Familie, gruppeU6,

Kommune:	Sykkylven	Datering:	1948-1948
Distrikt:	Fauske	Format:	6.0 x8.5 cm
Adresse:	Hjellane	Tilstand:	Nokså bra
Gnr.:	5.001	Klausul:	Ingen
		Reg.:	12.02.2002 MHU

Fotograf:	Overå, Kåre	Oppsynsmann, pensj.	f.1926
Eigar:	Andestad, Oddlaug	Butikk, husmor, pensj.	f.1930
Informant:	Andestad, Oddlaug	Butikk, husmor, pensj.	f.1930

Biletet her er frå Hjellane. Karen og Ole Hjelle har fått besøk i frå USA, av syster til Ole og mannen. Bak frå venstre Karen Hjelle (f.1895), Ole (f.1893), Aksel Larsen USA. Martha Larsen Hjelle (f.1887.) Framme frå venstre Kari Hjelle (f.1942.) Bustad Gøteborg. Borghild Eidem Hjelle (f.1939) på bruket, driv garden. (Lokal registrering: Oddlaug Andestad 27.12.2001)

*** F O T O K O R T ***

FAKf-0535.00006 Type: Positiv s/kv m. sølv

MOTIV: Portrett2, mann, kvinne, ektepar, stove,

Kommune: Sykkylven
Distrikt: Sykkylven
Adresse:
Gnr.:

Datering: 1947-1949
Format: 6.5 x8.5 cm
Tilstand: Særs brara
Klausul: Ingen
Reg.: 12.02.2002 MHU

Fotograf: Ukjend
Eigar: Andestad, Oddlaug Butikk, husmor, pensj. f.1930
Informant: Andestad, Oddlaug Butikk, husmor, pensj. f.1930

Aksel og Martha Larsen sit i stova si i Seatte. Martha er fødd på Hjellane i 1887, Aksel er frå Oslo. Dei dreiv farm like nord for Seattle. I tillegg hadde dei båtbyggeri og handla ein del med hus. (Lokal registrering: Oddlaug Andestad 27.12.2001)

*** F O T O K O R T ***

FAKf-0535.00007 Type: Positiv s/kv m. sølv

MOTIV: Bil, sjåfør, oppsynsmann,

Kommune: Sykkylven
Distrikt: Sykkylven
Adresse:
Gnr.:

Datering: 1947-1947
Format: 6.5 x9.0 cm
Tilstand: Nokså bra
Klausul: Ingen
Reg.: 12.02.2002 MHU

Fotograf: Overå, Kåre — Oppsynsmann, pensj. f.1926
Eigar: Andestad, Oddlaug — Butikk, husmor, pensj. f.1930
Informant: Andestad, Oddlaug — Butikk, husmor, pensj. f.1930

Denne stilige bilen var Kåre Overå (f.1926) eigar av ein gong. Her er T-306 på tur på ein ukjend stad. Kåre har vokse opp på Hjellane. Han har vore sjåfør, og i ei årrekke var han vore oppsynsmann i Sykkylven kommune. (Lokal registrering: Oddlaug Andestad 27.12.2001)

*** F O T O K O R T ***

FAKf-0535.00008 Type: Positiv s/kv m. sølv

MOTIV: PortrettU2, søstre, kai, kyrkje, bygningar,

Kommune:	Sykkylven	Datering:	1942-1948
Distrikt:	Aure	Format:	6.0 x8.5 cm
Adresse:	Aure	Tilstand:	Nokså bra
Gnr.:	14.000	Klausul:	Ingen
		Reg.:	12.02.2002 MHU

Fotograf:	Overå, Kåre	Oppsynsmann, pensj.	f.1926
Eigar:	Andestad, Oddlaug	Butikk, husmor, pensj.	f.1930
Informant:	Andestad, Oddlaug	Butikk, husmor, pensj.	f.1930

Systrene Jakobsen på Aurekaia, dei er frå Bergen. Foreldra bygde hus på Ytre Fauske, Jensbruket i 1947. Dei bor der om sommaren. Det blei kalla Bergenhus, bnr.11. Frå venstre Jeanne Karin (f.1928), Ellinor (f.1929), Asbjørn K. Vik frå Styrkågarden. Til venstre kyrkja, naustrekkje, Lysholhuset, til høgre gamle og nye Dalehuset og Vinje. (Lokal registrering: Oddlaug Andestad 27.12.2001.)

*** F O T O K O R T ***

FAKf-0535.00009 Type: Positiv s/kv m. sølv

MOTIV: PortrettU2, kvinner, skitur, påsketur, hytte, vatn,

Kommune: Sykkylven
Distrikt: Fauske
Adresse: Vass-sætra
Gnr.:

Datering: 1949-1951
Format: 6.5 x9.0 cm
Tilstand: Nokså bra
Klausul: Ingen
Reg.: 12.02.2002 MHU

Fotograf: Ukjend
Eigar: Andestad, Oddlaug Butikk, husmor, pensj. f.1930
Informant: Andestad, Oddlaug Butikk, husmor, pensj. f.1930

Vass-sætra er ein ettertrakta plass for turgåarar. Her er to damer på skitur, frå venstre Kari Værnes, Indre Fauske (f.1935) gift Waltila, Andøya. Jorunn Hjelle (f.1932) gift Lødemel, b. Hjellebrua. Dei står her ved hytta til Ole Hjellgjerde. Bak ser vi eit islagt Vass-sæter-vatn. (Lokal registrering: Oddlaug Andestad 27.12.2001)

*** F O T O K O R T ***

FAKf-0535.00010 Type: Positiv s/kv m. sølv

MOTIV: GruppeU3, kvinner, mann, flygar, uniform,

Kommune:	Sykkylven	Datering:	1945-1945
Distrikt:	Liabygda	Format:	6.0 x9.0 cm
Adresse:	Liabygda	Tilstand:	Nokså bra
Gnr.:		Klausul:	Ingen
		Reg.:	12.02.2002 MHU

Fotograf:	Overå, Kåre	Oppsynsmann, pensj.	f.1926
Eigar:	Andestad, Oddlaug	Butikk, husmor, pensj.	f.1930
Informant:	Andestad, Oddlaug	Butikk, husmor, pensj.	f.1930

I flygaruniform står Torkjell Overå mellom sine syskenborn, tvillingae Tordis og Gudrun Overå, glad for at dei får sjå han igjen. Torkjell reiste til England 1941, kom til Little Norway i Canada og blei flygar. Han var flygar resten av krigen. (Lokal registrering: Oddlaug Andestad 27.12.2001)

*** F O T O K O R T ***

FAKf-0535.00011 Type: Positiv s/kv m. sølv

MOTIV: **Musikkantar, gruppeU11, instrument, fele, trekkspill, gitar, munnspel, dirigent,**

Kommune:	Sykkylven	Datering:	1946-1948
Distrikt:	Fauske	Format:	6.0 x9.0 cm
Adresse:	Hjellane	Tilstand:	Nokså bra
Gnr.:	5.001	Klausul:	Ingen
		Reg.:	12.02.2002 MHU

Fotograf:	Ukjend	
Eigar:	Andestad, Oddlaug	Butikk, husmor, pensj. f.1930
Informant:	Andestad, Oddlaug	Butikk, husmor, pensj. f.1930

Hjellane var ein populær stad for både born og unge. Der vart alltid liv og røre. Song og musikk var der mykje av. Nesten alle i familien spela og song. Her er ein glad gjeng. Frå venstre: Arne Værnes, song, Edny Værnes, Bertha Lise Værnes, Borghild Hjelle, Ingrid Hjelle. Severin Hjelle bak på trekkspel. Framme: John Hjelle frå nabogarden ein meister på munnspel, Jorunn Hjelle gitar, Kari Værnes, song, Oddlaug Hjelle dirigent. Framme sit Henrik Bakke, fele. (Lokal registrering: Oddlaug Andestad 27.12.2001.)

*** F O T O K O R T ***

FAKf-0535.00012 Type: Positiv s/kv m. sølv

MOTIV: Musikkantar, gruppeU7, instrument, bygning,

Kommune:	Sykkylven	Datering:	1946-1950
Distrikt:	Fauske	Format:	6.0 x8.5 cm
Adresse:	Hjellane	Tilstand:	Bra
Gnr.:	5.001	Klausul:	Ingen
		Reg.:	15.02.2002 MHU

Fotograf:	Ukjend	
Eigar:	Andestad, Oddlaug	Butikk, husmor, pensj. f.1930
Informant:	Andestad, Oddlaug	Butikk, husmor, pensj. f.1930

Hjelletausene vart dei kalla, dei fem døtrene til Karen Ole Hjelle på Hjellane. Her stod song og musikk høgt. Dei var ofte og underheldt på festar og tilstellingar. På biletet har dei øving ute i det fri. Frå venstre: Kari (f.1942) gitar, Bertha Lise Værnes tilskuar, Jorunn (f.1932) med Borghild i fanget (f.1939), Ingrid (f.1937), Oddlaug (f. 1930) trekkspel. Det ser ut som fotografane står i kø, Ola Haugen frå Hornindal sit på bakken. I bakgrunnen står gamlehuset, som blei rive for nokre år sidan. (Lokal registrering: Oddlaug Andestad 27.12.2001.

*** F O T O K O R T ***

FAKf-0535.00013 Type: Positiv s/kv m. sølv

MOTIV: GruppeU5, systre, jenter,

Kommune:	Sykkylven	Datering:	1945-1945
Distrikt:	Fauske	Format:	6.0 x8.5 cm
Adresse:	Hjellane	Tilstand:	Nokså bra
Gnr.:	5.001	Klausul:	Ingen
		Reg.:	15.02.2002 MHU

Fotograf:	Ukjend	
Eigar:	Andestad, Oddlaug	Butikk, husmor, pensj. f.1930
Informant:	Andestad, Oddlaug	Butikk, husmor, pensj. f.1930

Alle systrene Overå har fått seg nye kjolar frå Amerika, klar til å gå i bryllaup til broren Torkjell Overå, som nyleg var komen heim frå krigen. Han skal gifte seg med Marjorie Tillander, som han vart kjend med i Toronto Canada, då han var i Little Norway og lærte seg til flygar. Bryllaupet stod på Ivarplassen 18. november 1945, bnr. 5.002. Frå venstre Oddlaug Andestad, pensjonist (f.1930), Borghild Hjelle (f.1939), Ingrid, driv systue (f.1937), Kari frå Kungsbaka ,Sverige, bussjåfør (f.1942), Jorunn Hjelle, pensjonist (f.1932). (Lokal registrering: Oddlaug Andestad 27.12.2001.)

*** F O T O K O R T ***

FAKf-0535.00014 Type: Positiv s/kv m. sølv

MOTIV: Sykkeltur, sykkel, barn, mann,

Kommune:	Sykkylven	Datering:	1939-1940
Distrikt:	Fauske	Format:	6.0 x8.5 cm
Adresse:	Hjellane	Tilstand:	Nokså bra
Gnr.:	5.001	Klausul:	Ingen
		Reg.:	15.02.2002 MHU

Fotograf:	Overå, Kåre	Oppsynsmann, pensjonist f.1926
Eigar:	Andestad, Oddlaug	Butikk, husmor, pensj. f.1930
Informant:	Andestad, Oddlaug	Butikk, husmor, pensj. f.1930

Olav Overå (f.1922) er her ute og syklar med sine halvsysken. Det er trongt om plassen, men moro var det. På tunet på Hjellane gnr. 5.001, bak frå venstre: Severin (f.1933) utvandra til USA omkom på sjøen i 1997. Olgar (f.1935), sjåfør b. Sykkylven, Olav (f.1922), sjåfør, bilmekanikar, Oddlaug (f.1930), butikk, husmor, pensjonist g. Andestad, Ingrid (f.1937) busett Gøteborg g. Andreasson. (Lokal registrering: Oddlaug Andestad 27.12.2001.)

*** F O T O K O R T ***

FAKf-0535.00015 Type: Positiv s/kv m. sølv

MOTIV: Hesteskyss, hest, vogn, mann, løe, amerikakoffert,

Kommune:	Sykkylven	Datering:	1948-1948
Distrikt:	Fauske	Format:	6.0 x8.5 cm
Adresse:	Hjellane	Tilstand:	Nokså bra
Gnr.:	5.001	Klausul:	Ingen
		Reg.:	15.02.2002 MHU

Fotograf:	Larsen, Aksel	Farm, båtbyggeri, handel
Eigar:	Andestad, Oddlaug	Butikk, husmor, pensj. f.1930
Informant:	Andestad, Oddlaug	Butikk, husmor, pensj. f.1930

Det er kome amerikabesøk på Hjellane. Ein av gutane på garden, Olgar Hjelle (f.1935) har vore til Aure sentrum og henta kofferten deira. Du ser her premiemerra Olaug for vogna. Olgar på kufferten. Løa i bakgrunnen. Gamlehuset, til høgre, vart rive for nokre år sidan. (Lokal registrering: Oddlaug Andestad 27.12.2001.)

*** F O T O K O R T ***

FAKf-0535.00016 Type: Positiv s/kv m. sølv

MOTIV: 17. mai, familie, gruppeU7, utvandrar, bygning,

Kommune:	Sykkylven	Datering:	1910-1910
Distrikt:	Fauske	Format:	24.0x18.0cm
Adresse:	Ivaplassen	Tilstand:	Nokså bra
Gnr.:	5.002	Klausul:	Ingen
		Reg.:	15.02.2002 MHU

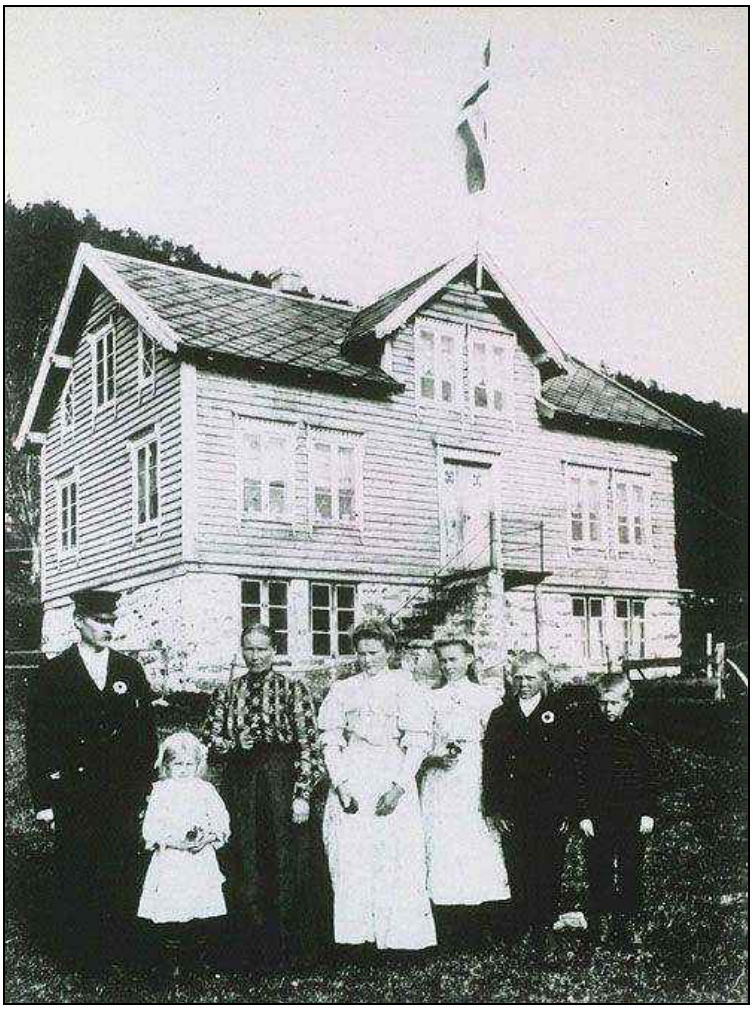

Fotograf:	Ukjend	
Eigar:	Andestad, Oddlaug	Butikk, husmor, pensj. f.1930
Informant:	Andestad, Oddlaug	Butikk, husmor, pensj. f.1930

Biletet er frå Ivaplassen 1910, alle er pynta til fest, med 17. mai sløyfer. Men kanskje ligg det vemod bak. Familien er samla siste gong før Olivia reiste til Amerika. Frå venstre: Ole Bastian Hjellegjerde (f.1863-d.1946), Inga Petra Hjellegjerde (f.1903-d.1917), Olave Olsdotter f. Hjorthol (f.1869-d.1937), Olivia Hjellegjerde (f.1891-d.1946), USA, Karen Hjellegjerde (f.1895-d.1976) g. Hjelle, gnr. 5.001, Ole Johan Hjellegjerde (f.1897), Bernt Hjellegjerde (f.1900-d.1977), USA. (Lokal registrering: Oddlaug Andestad 27.12.2001.)

*** F O T O K O R T ***

FAKf-0535.00017 Type: Positiv s/kv m. sølv

MOTIV: Fruktblomstring, hage, portrettU2, kvinner, forretning,

Kommune: Sykkylven
Distrikt: Ramstaddal
Adresse: Ramstadsjøen
Gnr.:

Datering: 1948-1948
Format: 6.5x11.0cm
Tilstand: Nokså bra
Klausul: Ingen
Reg.: 15.02.2002 MHU

Fotograf: Ukjend
Eigar: Andestad, Oddlaug Butikk, husmor, pensj. f.1930
Informant: Andestad, Oddlaug Butikk, husmor, pensj. f.1930

Du ser her full blomstring i Ramstaddal, i hagen til Alfred Klokk. Bak til venstre står forretninga til O.A.J. Løseth. I øvste høgda var det møbelfabrikk i 1948. Til høgre løa til Oskar Løseth. Framme frå venstre: Edith Klokk (f.1929) g.m. Arne S. Longva, Flemsøya, Oddlaug Hjelle (f.1930) g.m. Leif Andestad. (Lokal registrering: Oddlaug Andestad 27.12.2001.)